272. Gånglåt

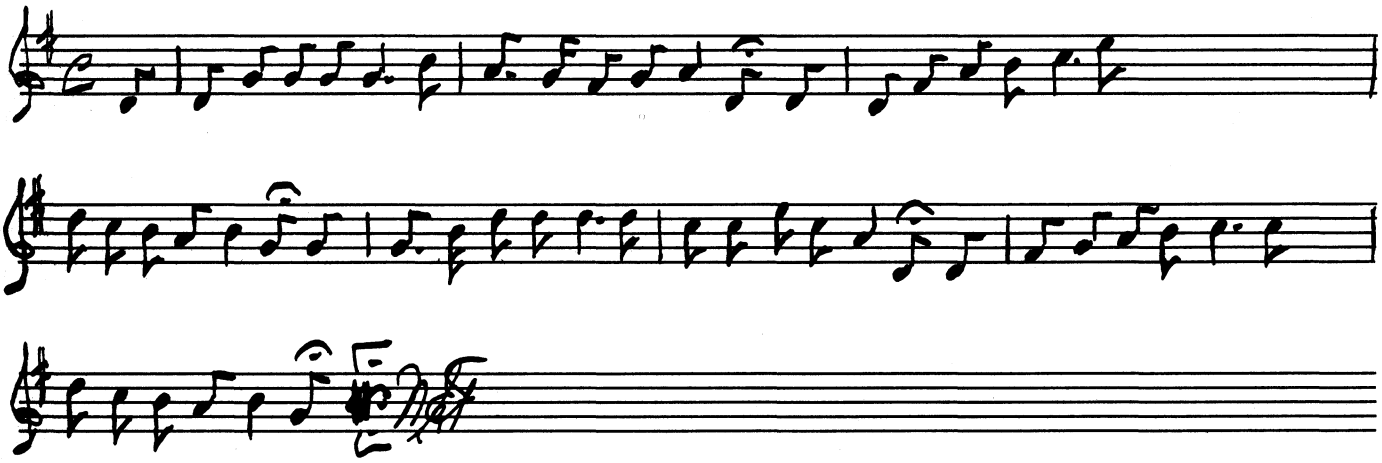

Texten lär enligt Axelsson vara författad av honom själv vid 8 års ålder.
En försigkommen 8-åring i sanning.

Text: Nu rinner solen upp, nu vaknar Blommens Greta
med sina finger små i röven börjar peta.
Det är en skamlig sak, som Greta borde veta
att tu med fingren bak och rep på väggen smeta.

En nidvisa om en fru Blom, som var mycket lortaktig.

Text: Jag har e' lita gumma, känner ni den sa'n tra la la
ho går i backen där och drar mä sme'n sa'n tre la la la.